

## EXTRAS DE CARTE FUNCİARĂ PENTRU INFORMARE

Carte Funciară Nr. 39789 Sfântu Gheorghe

Nr. cerere	11631
Ziua	02
Luna	04
Anul	2019

Cod verificare



100068503041

### A. Partea I. Descrierea imobilului

**TEREN** Intravilan

Nr. topografic: 863/2/1/1

**Adresa:** Loc. Sfântu Gheorghe, Jud. Covasna

Nr. Crt	Nr. cadastral Nr. topografic	Suprafața* (mp)	Observații / Referințe
A1	39789	3.098	Teren neimprejmuit; nedelimitat

### B. Partea II. Proprietari și acte

Inscrieri privitoare la dreptul de proprietate și alte drepturi reale	Referințe
<b>11043 / 26/04/2018</b>	
Act Normativ nr. HG NR. 975, din 05/09/2002 emis de Guvernul Romaniei-Inventarul bunurilor care apartin domeniului public al municipiului Sf.Gheorghe poz .64, documentatie tehnica cadastrala; Act Administrativ nr. Certificat nr. 36033, din 18/06/2018 emis de Primaria mun.Sf.Gheorghe; Act Administrativ nr. Certificat nr. 25529, din 05/05/2018 emis de Primaria Municipiului Sfantu Gheorghe; Act Administrativ nr. Certificat de atestare fiscala nr. 24788, din 24/04/2018 emis de Municipiul Sfantu Gheorghe;	
B3	Intabulare, drept de PROPRIETATE, DOMENIUL PUBLIC, dobandit prin Lege, cota actuala 1/1 1) <b>MUNICIPIUL SF.GHEORGHE</b>
	A1

### C. Partea III. SARCINI .

Inscrieri privind dezmembrămintele dreptului de proprietate, drepturi reale de garanție și sarcini	Referințe
NU SUNT	



**Anexa Nr. 1 La Partea I**

**Teren**

Nr cadastral	Suprafața (mp)*	Observații / Referințe
39789	3.098	nedelimitat

\* Suprafața este determinată în planul de proiecție Stereo 70.

**DETALII LINIARE IMOBIL**

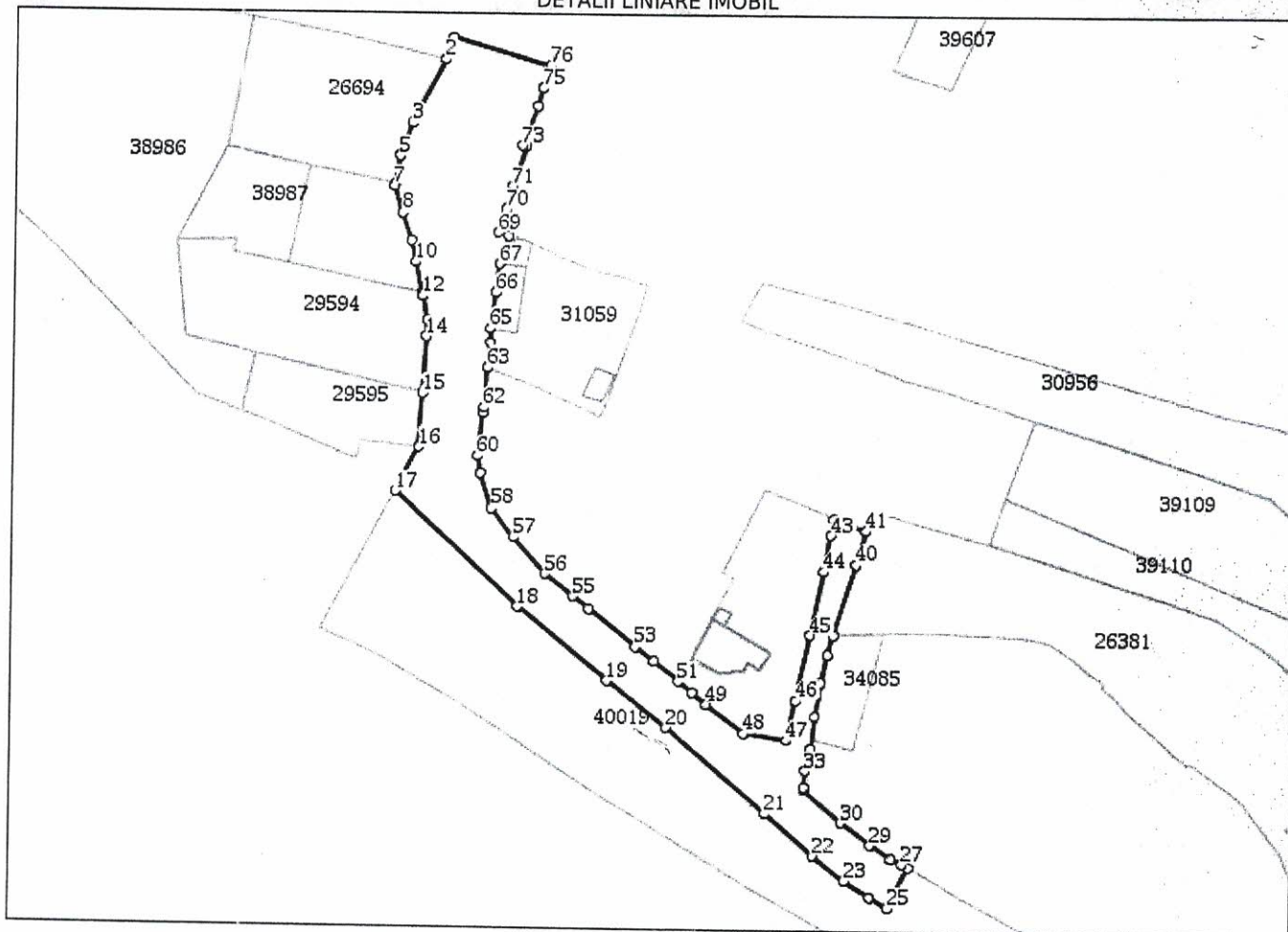

**Date referitoare la teren**

Nr Crt	Categorie folosință	Intra vilan	Suprafața (mp)	Tarla	Parcelă	Nr. topo	Observații / Referințe
1	drum	DA	2.627	-	-	-	str. József Attila
2	drum	DA	471	-	-	-	zonă verde

**Lungime Segmente**

1) Valorile lungimilor segmentelor sunt obținute din proiecție în plan.

Punct început	Punct sfârșit	Lungime segment	Punct început	Punct sfârșit	Lungime segment	Punct început	Punct sfârșit	Lungime segment
1	2	4.615	2	3	14.701	3	4	7.023
4	5	0.155	5	6	5.764	6	7	0.535
7	8	5.825	8	9	6.121	9	10	4.53
10	11	6.424	11	12	0.686	12	13	5.004
13	14	3.308	14	15	11.553	15	16	11.056
16	17	10.419	17	18	34.592	18	19	23.809



Punct început	Punct sfârșit	Lungime segment
19	20	15.437
22	23	8.205
25	26	9.283
28	29	5.009
31	32	0.655
34	35	6.912
37	38	4.154
40	41	7.305
43	44	7.632
46	47	8.543
49	50	3.742
52	53	4.961
55	56	7.388
58	59	7.518
61	62	1.022
64	65	3.066
67	68	6.0
70	71	4.878
73	74	8.689
76	1	20.548

Punct început	Punct sfârșit	Lungime segment
20	21	27.137
23	24	6.123
26	27	1.371
29	30	7.566
32	33	3.417
35	36	6.952
38	39	0.05
41	42	7.034
44	45	13.425
47	48	8.908
50	51	3.67
53	54	12.218
56	57	10.038
59	60	3.69
62	63	8.222
65	66	7.306
68	69	2.268
71	72	8.677
74	75	3.742

Punct început	Punct sfârșit	Lungime segment
21	22	13.046
24	25	4.208
27	28	2.583
30	31	10.092
33	34	4.702
36	37	5.943
39	40	15.286
42	43	3.358
45	46	13.682
48	49	9.629
51	52	6.396
54	55	4.159
57	58	7.417
60	61	9.031
63	64	5.027
66	67	5.948
69	70	5.095
72	73	0.764
75	76	4.765

\*\* Lungimile segmentelor sunt determinate în planul de proiecție Stereo 70 și sunt rotunjite la 1 milimetru.  
 \*\*\* Distanța dintre puncte este formată din segmente cumulate ce sunt mai mici decât valoarea 1 milimetru.

Extrasul de carte funciară generat prin sistemul informatic integrat al ANCPİ conține informațiile din cartea funciară active la data generării. Acesta este valabil în condițiile prevăzute de art. 7 din Legea nr. 455/2001, coroborat cu art. 3 din O.U.G. nr. 41/2016, exclusiv în mediul electronic, pentru activități și procese administrative prevăzute de legislația în vigoare. Valabilitatea poate fi extinsă și în forma fizică a documentului, fără semnătură olografă, cu acceptul expres sau procedural al instituției publice ori entității care a solicitat prezentarea acestui extras.

Verificarea corectitudinii și realității informațiilor conținute de document se poate face la adresa **[www.ancpi.ro/verificare](http://www.ancpi.ro/verificare)**, folosind codul de verificare online disponibil în antet. Codul de verificare este valabil 30 de zile calendaristice de la momentul generării documentului.

#### Data și ora generării,

02/04/2019, 10:23



